

VIV. E(4D)		
HALL-DISTR.	9,74	
COCINA	10,51	
SALÓN-COMEDOR	23,39	
BAÑO/ASEO 1	4,19	
BAÑO/ASEO 2	5,11	
DORMITORIO 1	14,29	
DORMITORIO 2	11,53	
DORMITORIO 3	10,73	
DORMITORIO 4	10,73	
DESPENSA	3,53	
<b>TOTAL INTERIOR</b>	<b>103,75</b>	<b>117,35</b>
TERRAZA/JARDÍN	97,56	0,00
<b>TOTAL INT/EXT</b>	<b>201,31</b>	<b>117,35</b>

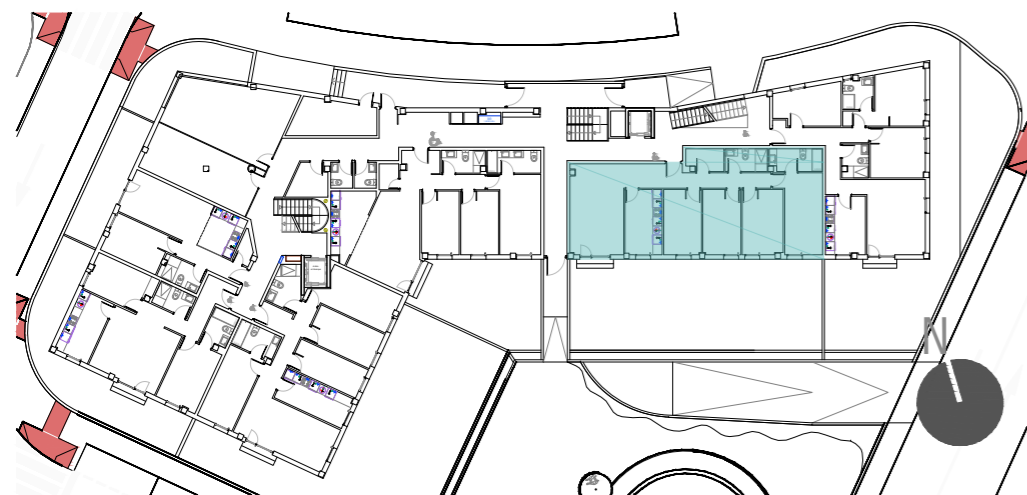

EDIFICIO DE VIVIENDAS, GARAJES Y TRASTEROS  
**LA FRESNEDA LUXOR 1**  
LA FRESNEDA, CONCEJO DE SIERO

EL PRESENTE DOCUMENTO ES COPIA DE SU ORIGINAL DEL QUE ES AUTOR JORGE CARCEDO MONTES SU UTILIZACIÓN TOTAL O PARCIAL ASÍ COMO CUALQUIER REPRODUCCIÓN O CESIÓN A TERCEROS, REQUERIRÁ LA PREVIA AUTORIZACIÓN EXPRESA DE SU AUTOR, QUEDANDO EN TODO CASO SUJETO A CUALQUIER MODIFICACIÓN UNILATERAL DEL MISMO.

PROMOTOR  
P.J.R. GESTIÓN SL  
POLIG. RIAÑO 2. PARCELA Nº10. RIAÑO. LANGREO

EMPLAZAMIENTO  
UF-13 PARCELA. 13M11  
URBANIZACIÓN LA FRESNEDA

OCTUBRE 2021 Ref.: 04\_2021

**BAJO E**  
PLANTA BAJA  
VIVIENDA E  
DISTRIBUCIÓN

Escala 1:75 EL ARQUITECTO

D. JORGE CARCEDO MONTES  
COLEGIADO Nº 1299 COAA

jcancedo@telecable.es  
teléfono: 645 94 90 44  
c/Camino de la Belga, 124. 33429  
La Fresneda. Siero. Asturias. España



NOTA INFORMATIVA: ESTE PLANO SE CONSIDERA INDICATIVO, TANTO LAS DIMENSIONES DE LAS ESTANICAS COMO LA DISPOSICIÓN DE APARATOS SANITARIOS Y MUEBLES DE COCINA PODRÍAN SUFRIR CAMBIOS DEBIDO A LAS NECESIDADES TÉCNICAS DEL PROYECTO DE EJECUCIÓN DEL EDIFICIO. DEBIDO A LO ANTERIOR, PODRÁN PRODUCIRSE PEQUEÑAS MODIFICACIONES SOBRE LAS SUPERFICIES SEÑALADAS AUNQUE SIN DESVIRTUAR BÁSICAMENTE EL MODELO REFLEJADO EN LA PRESENTE FICHA DE LAS VIVIENDA