

S.U. INT.
87,09m²
S.C. INT.
99,70m²c

C(3D)

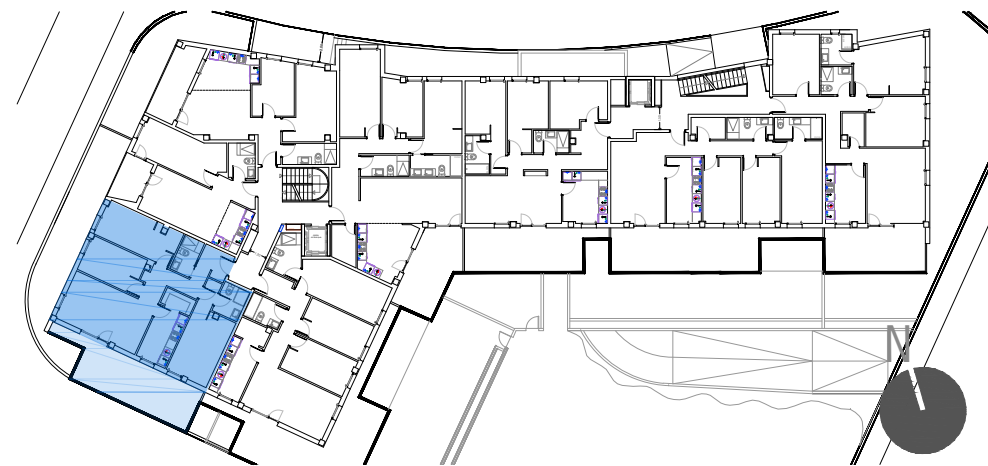

VIV. C(3D)			
HALL-DISTR.	10,15		
COCINA	10,34		
SALÓN-COMEDOR	20,31		
BAÑO,ASEO 1	3,50		
BAÑO,ASEO 2	3,80		
DORMITORIO 1	15,41		
DORMITORIO 2	13,27		
DORMITORIO 3	10,31		
TOTAL INTERIOR	87,09	99,70	99,70
TERRAZA	27,74	27,74	
AZOTEA			
TOTAL INT./EXT.	114,83	127,44	

EDIFICIO DE VIVIENDAS, GARAJES Y TRASTEROS
LA FRESNEDA LUXOR 1
LA FRESNEDA, CONCEJO DE SIERO

EL PRESENTE DOCUMENTO ES COPIA DE SU ORIGINAL DEL QUE ES AUTOR JORGE CARCEDO MONTES SU UTILIZACIÓN TOTAL O PARCIAL ASÍ COMO CUALQUIER REPRODUCCIÓN O CESIÓN A TERCEROS, REQUERIRÁ LA PREVA AUTORIZACIÓN EXPRESA DE SU AUTOR, QUEDANDO EN TODO CASO GUARDANDO EN TODO CASO PROHIBIDA CUALQUIER MODIFICACIÓN UNILATERAL DEL MISMO.

PROMOTOR
P.J.R. GESTIÓN SL
POLIG. RIAÑO 2. PARCELA Nº10. RIAÑO. LANGREO

EMPLAZAMIENTO
UF-13 PARCELA. 13M11
URBANIZACIÓN LA FRESNEDA

OCTUBRE 2021 Ref.: 04_2021

TERCERO C PLANTA 3ª
VIVIENDA C
DISTRIBUCIÓN

Escala 1:75 EL ARQUITECTO

D. JORGE CARCEDO MONTES
COLEGIADO Nº 1299 COAA
jcarcedo@telecable.es
teléfono: 645 94 90 44
c/Camino de la Belga, 124. 33429
La Fresneda. Siero. Asturias. España



NOTA INFORMATIVA: ESTE PLANO SE CONSIDERA INDICATIVO, TANTO LAS DIMENSIONES DE LAS ESTANICAS COMO LA DISPOSICIÓN DE APARATOS SANITARIOS Y MUEBLES DE COCINA PODRÍAN SUFRIR CAMBIOS DEBIDO A LAS NECESIDADES TÉCNICAS DEL PROYECTO DE EJECUCIÓN DEL EDIFICIO. DEBIDO A LO ANTERIOR, PODRÁN PRODUCIRSE PEQUEÑAS MODIFICACIONES SOBRE LAS SUPERFICIES SEÑALADAS AUNQUE SIN DESVIRTUAR BÁSICAMENTE EL MODELO REFLEJADO EN LA PRESENTE FICHA DE LAS VIVIENDA