

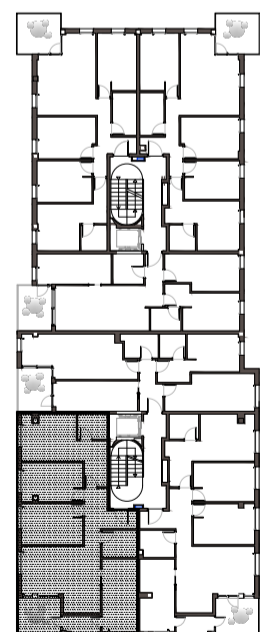

VIVIENDA 1ºD

VIV. D(3D)			
HALL-DISTR.	7,41		
COCINA	10,81		
SALÓN-COMEDOR	22,14		
BAÑO/ASEO 1	4,08		
BAÑO/ASEO 2	4,09		
DORMITORIO 1	14,15		
DORMITORIO 2	10,32		
DORMITORIO 3	11,01		
TOTAL INTERIOR	84,01	96,69	96,69
TERRAZA	6,44	6,44	3,22
TOTAL INT/EXT	90,45	103,13	

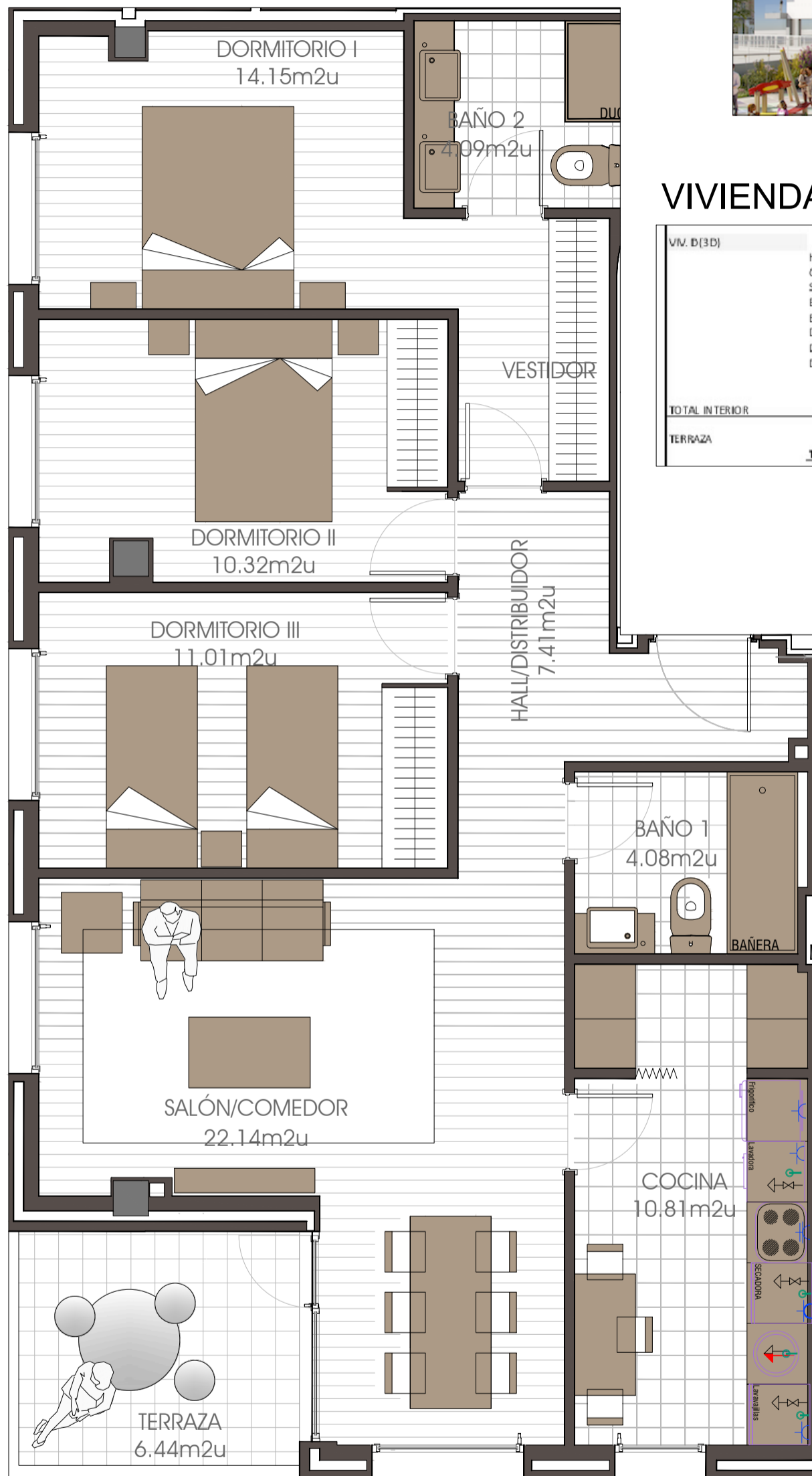

Este plano se considera indicativo y puede ser susceptible de sufrir modificaciones por motivos técnicos, legales, o de ejecución de las obras. El mobiliario que figura en los planos es solamente a efectos de identificación, pero no está incluido en el precio de la compraventa. Las superficies se consideran aproximadas